GMINA ROGÓW

STUDIUM UWARUNKOWAŃ I KIERUNKÓW
ZAGOSPODAROWANIA PRZESTRZENNEGO

UWARUNKOWANIA
UWARUNKOWANIA PRZYRODNICZE I KULTUROWE,
STAN ŁADU PRZESTRZENNEGO

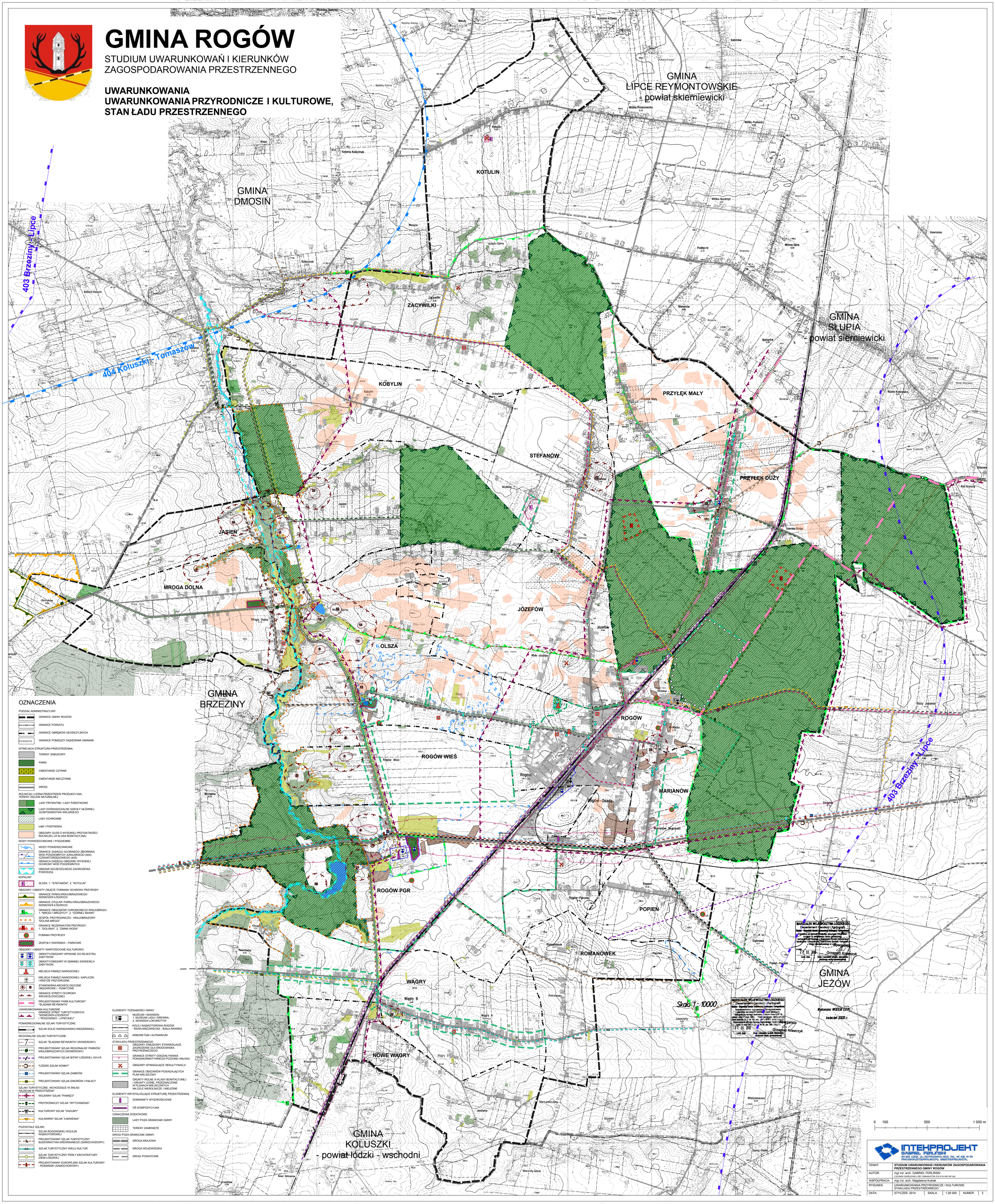

OZNACZENIA

PODZIAŁ ADMINISTRACYJNY:
- GRANICE GMINY ROGÓW
- GRANICE POWIATU
- GRANICE OBRĘBÓW GEODEZYJNYCH
- GRANICE POMIĘDZY SĄSIEDNIMI GMINAMI

ISTNIEJĄCA STRUKTURA PRZESTRZENNA:
- TERENY ZABUDOWY
- PARKI
- CMENTARZE CZYNNE
- CMENTARZE NIECZYNNE
- DROGI

ROLNICZA I LEŚNA PRZESTRZEŃ PRODUKCYJNA, TERENY ZIELENI NATURALNEJ
- LASY PRYWATNE / LASY PAŃSTWOWE
- LASY DOŚWIADCZALNE SZKOŁY GŁÓWNEJ GOSPODARSTWA WIEJSKIEGO
- LASY OCHRONNE
- ŁĄKI I PASTWISKA
- OBSZARY GLEB O WYSOKIEJ PRZYDATNOŚCI ROLNICZEJ (III KLASA BONITACYJNA)

WODY POWIERZCHNIOWE I PODZIEMNE
- WODY POWIERZCHNIOWE
- GRANICE ZASIĘGU GŁÓWNEGO ZBIORNIKA WÓD PODZIEMNYCH JURAJSKIEGO (404) /CZWARTORZĘDOWEGO (403)
- GRANICA ZASIĘGU OBSZARU WYSOKIEJ OCHRONY WÓD PODZIEMNYCH
- OBSZAR SZCZEGÓLNEGO ZAGROŻENIA POWODZIĄ

KOPALINY
- ZŁOŻA: 1. "STEFANÓW", 2. "KOTULIN"

OBSZARY I OBIEKTY OBJĘTE FORMAMI OCHRONY PRZYRODY
- GRANICE PARKU KRAJOBRAZOWEGO WZNIESIEŃ ŁÓDZKICH
- GRANICE OTULINY PARKU KRAJOBRAZOWEGO WZNIESIEŃ ŁÓDZKICH
- GRANICE OBSZARÓW CHRONIONEGO KRAJOBRAZU: 1. "MROGI I MROŻYCY", 2. "GÓRNEJ RAWKI"
- ZESPÓŁ PRZYRODNICZO - KRAJOBRAZOWY "DOLINA MROGI"
- GRANICE REZERWATÓW PRZYRODY: 1. "DOLISKA", 2. "ZIMNA WODA"
- POMNIKI PRZYRODY
- ZESPOŁY DWORSKO - PARKOWE

OBSZARY I OBIEKTY WARTOŚCIOWE KULTUROWO
- OBIEKTY/OBSZARY WPISANE DO REJESTRU ZABYTKÓW
- OBIEKTY/OBSZARY W GMINNEJ EWIDENCJI ZABYTKÓW
- MIEJSCA PAMIĘCI NARODOWEJ
- MIEJSCA PAMIĘCI NARODOWEJ: KAPLICZKI I KRZYŻE PRZYDROŻNE
- STANOWISKA ARCHEOLOGICZNE OBSZAROWE / PUNKTOWE
- GRANICE STREFY OCHRONY ARCHEOLOGICZNEJ
- PROJEKTOWANY PARK KULTUROWY "ŚLADAMI REYMONTA"

UWARUNKOWANIA KULTUROWE
- GRANICE STREF TURYSTYCZNYCH: "WZNIESIEŃ ŁÓDZKICH" I "ROGOWSKO - LIPIECKIEJ"

PONADREGIONALNE SZLAKI TURYSTYCZNE:
- SZLAK KOLEI WARSZAWSKO-WIEDEŃSKIEJ

REGIONALNE SZLAKI TURYSTYCZNE:
- SZLAK "ŚLADAMI REYMONTA" (ROWEROWY)
- PROJEKTOWANY SZLAK REGIONALNY PARKÓW KRAJOBRAZOWYCH (ROWEROWY)
- PROJEKTOWANY SZLAK BITWY ŁÓDZKIEJ 1914 R.
- "ŁÓDZKI SZLAK KONNY"
- PROJEKTOWANY SZLAK ZAMKÓW
- PROJEKTOWANY SZLAK DWORÓW I PAŁACY

SZLAKI TURYSTYCZNE, WCHODZĄCE W SKŁAD "MUZEUM W PRZESTRZENI":
- WOJENNY SZLAK "PAMIĘCI"
- PRZYRODNICZY SZLAK "WYTCHNIENIA"
- KULTUROWY SZLAK "ZADUMY"
- KULINARNY SZLAK "ŁAKNIENIA"

POZOSTAŁE SZLAKI:
- SZLAK ROGOWSKIEJ KOLEJKI WĄSKOTOROWEJ
- PROJEKTOWANY SZLAK TURYSTYCZNY BUDOWNICTWA DREWNIANEGO (SAMOCHODOWY)
- SZLAK TURYSTYCZNY WIELU KULTUR
- SZLAK TURYSTYCZNY PERŁY ARCHITEKTURY ZIEMI ŁÓDZKIEJ
- PROJEKTOWANY EUROPEJSKI SZLAK KULTUROWY - ROMAŃSKI (SAMOCHODOWY)

ELEMENTY TOŻSAMOŚCI GMINY
- MUZEUM I SKANSEN: 1. MUZEUM KLASU I DREWNA, 2. SKANSEN LOKOMOTYW
- KOLEJ WĄSKOTOROWA ROGÓW - RAWA MAZOWIECKA - BIAŁA RAWSKA
- ARBORETUM I ALPINARIUM

STAN ŁADU PRZESTRZENNEGO
- OBSZARY ZABUDOWY STWARZAJĄCE ZAGROŻENIE DLA ŚRODOWISKA PRZYRODNICZEGO
- GRANICE STREFY ODDZIAŁYWANIA PONADNORMATYWNEGO POZIOMU HAŁASU
- OBSZARY WYMAGAJĄCE REKULTYWACJI
- GRANICE OBSZARÓW POSIADAJĄCYCH PLAN MIEJSCOWY
- GRUNTY ROLNE III KLASY BONITACYJNEJ I GRUNTY LEŚNE, PRZEZNACZONE W PLANACH MIEJSCOWYCH NA CELE NIEROLNICZE I NIELEŚNE

ELEMENTY KRYSTALIZUJĄCE STRUKTURĘ PRZESTRZENNĄ
- DOMINANTY WYSOKOŚCIOWE
- OŚ KOMPOZYCYJNA

OZNACZENIA DODATKOWE
- LASY POZA GRANICAMI GMINY
- TERENY ZAMKNIĘTE

DROGI POZA GRANICAMI GMINY:
- DROGA KRAJOWA
- DROGA WOJEWÓDZKA
- DROGI POWIATOWE